かとけん通信 2020年8月号 Vol. 130

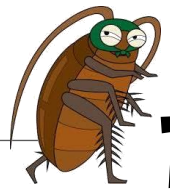

夏の風物詩！？その名は「ゴキブリ G」

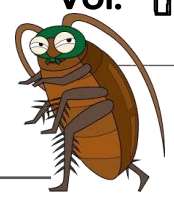

みなさん、夏といえば何を思い浮かべるでしょうか。彼らが現れると、「あぁ、夏だなあ。やっぱり今年も君たちは居たのか…」とガックリします。あの黒かったり茶色かったり、時々ぶ～んと飛ぶゴキブリ！あのピカピカとした存在感はどこからやってくるのでしょうか。やっつける前に、まずは敵を知ることから始めましょうか。

どんな一日を過ごしているのかな？

ゴキブリが一日をどのように過ごしているか、意外と知らないという方は多いのではないでしょうか。
ゴキブリは基本的に夜行性で、昼間はあまり動きません。人に見つからない場所でじっとしていることが多いです。それはゴキブリが人の気配を感じ取る能力が高く、人の活動が落ち着いた頃に出てくるという背景があります。とくに日没直後と日の出前はゴキブリが活発に活動する時間です。
ゴキブリが活動する目的は、食料や水分を探すということが大部分を占めているようです。その他の活動としては、より隠れやすい場所を探したり、繁殖するためのパートナーを見つけるということがあります。数が多くなると住む場所やパートナーを見つけづらくなります。そうなると昼も活動して探すことが増えてくるようです。
ゴキブリはとてもタフなイメージを持っている方が多いと思います。しかし、意外と体力はありません。種類にもよりますが、一日の4分の3以上なにもせずにじっとしていることもあるほどだそうです。

ゴキカブリ!?

ゴキブリっていつから存在しているか知っていますか？
ビックリすることに恐竜が完全に栄える前から存在していたようです。実は、私たちが慣れ親しんでいる「ゴキブリ」という名前が広く定着したのは、長い歴史から見ると比較的最近のことだそうです。
江戸時代になると、「アブラムシ」という名称が当時の百科事典に登場します。別の百科事典（1713年頃）には、「油虫（アブラムシ）」と「御器噛（ゴキカブリ）」という名が記されています。
油虫は、油ぎったように見える体に由来し、御器噛は、ふたつきのお椀（御器）をかじる虫というところからその名が付けられたそうです。「ゴキカブリ」でも「アブラムシ」でもない、「ゴキブリ」は、明治に入ってやっと登場します。「ゴキブリ」の語源は「ゴキカブリ」を誤って「ゴキブリ」と記されたことから、そのまま一般化して今日に至ったそうです。

エビフライのしっぽ食べる？食べない？

海老フライや海老の天ぷらを食べたときの、「海老の尻尾は食べる？食べない？」問題、一度は話題になったことがあると思います。
今まで、海老の尻尾が好きで食べていた方には少しイヤ～な話かもしれませんが・・・
海老の尻尾はゴキブリの羽と同じ成分なんだそうです。海老の尻尾とゴキブリの羽の部分は、同じ「キチン質」という物質で出来ているそうです。「キチン質」はゴキブリの羽だけにあるわけではなく、カニやカブトムシなんかもキチン質。カルシウムも摂れるし、抗酸化力もあるし、何よりパリパリで美味しいのでこれからも食べましょう。

確実に仕留めたい！ゴキブリ退治方法ベスト3

ゴキブリに遭遇した際、みなさんはどのように退治していますか？
８割くらいの家庭では駆除剤を利用しているそうです。
様々な駆除剤がある中、ほとんどの方はスプレー式を使っているそうです。ところが、実は駆除剤を使っている人も、使っていない人同様に、自ら手を下している場合が多いことが判明しました。
駆除剤以外のゴキブリの退治方法ベスト3
　1位　新聞紙（雑誌）を丸めて叩く
　2位　食器用洗剤をかける
　3位　スリッパで叩く
やっぱりゴキブリをやっつけるには何かで叩くのが一番手っ取り早いんですね。やっつけた後はちゃんと拭き取ってください。そこにまた仲間がやってきますよ。

漢→字→し→り→と→り→迷→路

挑戦してみよう！

スタート

器	撃	処	方	一
官	地	味	向	性
邸	宅	心	疑	質
駄	団	地	運	動
洒	落	選	挙	力

ゴール

スタートからゴールまで熟語のしりとりで移動する迷路ゲームです。正しいルートでゴールまでたどり着くと、通らなかったパネルが出てきます。

半	形	図	別	行
生	地	鑑	識	動
改	種	品	物	植
良	以	厳	正	統
性	別	荘	前	派

この余りのパネルの漢字をつなぎ合わせてできる熟語が「答え」になります。例題では「以」と「前」のパネルが余るので、「以前」が答えとなります。

7月号こたえ

長	椅	子	供	妖
祖	元	胸	会	食
先	程	度	具	玩
進	射	的	体	怪
学	率	直	結	果

こたえ　妖　怪

長椅子→子供会→会食→食玩→玩具→具体的→的射→射程→程度→度胸→胸元→元祖→祖先→先進→進学率→率直→直結→結果

－ 漢字しりとり迷路　応募方法 －
①名前 ②住所 ③電話番号④「かとけん通信」の中で興味のあった記事、ご意見、ご感想など。
⑤答えをご記入の上 FAX かメールにてご応募下さい。
FAX ２２－２１３３ ✉hirose@kato－const.jp ハガキやお電話でもＯＫです！

かんたんレシピ

ささみときゅうりのナムル

⌘材料⌘ (2人分)

鶏ささみ	2本
きゅうり	1本
酒	大さじ1／2
●ごま油	大さじ1
●しょうゆ	少々
●塩	少々
●にんにく（チューブ）	2㎝ほど

① 鶏ささ身は耐熱容器に入れ、フォークで数カ所穴をあける。酒大さじ1/2と塩少々を揉み込み、ふんわりラップをして、電子レンジ600wで約2分加熱します。
② きゅうりは薄くスライスして、塩少々を揉んで5分おく。
③ 手で裂いた①、水気を絞った②と●を和えて完成です。
④ お好みでいりごまを入れてください。

トマトをくわえてもおいしいですよ。

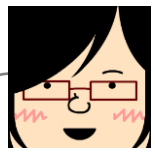

「さおり」のつぶやき…

暑い夏のお風呂上がり。皆さんは毎日何を飲んでいますか？ お水？麦茶？ビール？ 私は最近、ヤクルトを飲んでいます。毎週、ヤクルトの方が7本パックを会社に届けてくれます。冬の間は飲むのを忘れてしまうことがありましたが、暑いこの時期のお風呂上がりに飲むヤクルトは、甘くて、冷たくて サイコーです。

大人になったので「ヤクルト400LT」という 乳酸菌シロタ株が400億個も含まれる高級ヤクルトです☆キラキラ☆そのおかげか、快腸、美肌？？（個人差があります）。子どもの頃は少し高級品でなかなか飲むことができなかったヤクルトが毎日の日課となりつつあります。

社長よりひとこと

いつも「かとけん通信」をありがとうございます。梅雨明けして8月に入ったと思ったら連日の猛暑。記録的に長い梅雨の後ですから身体が暑さについていきません。この暑い中でもマスクをしてない人はほとんどおられませんが、人が少ない屋外ではマスクを外さないと熱中症の危険性が高まります。新型コロナも怖いですが熱中症になっては本末転倒。マスクをするのは感染予防よりしていないと人目が気になるからと言う理由が多いそうです。人目を気にするよりまずは自分を守ること。それが大切な家族を守ることにつながります。 加藤 淳

都市ガスリフォーム専門店

かとけんホーム

〒620-0042 福知山市北本町二区30－1　加藤建設(株)

0120－24－1900

ホームページ　かとけんホーム　検索
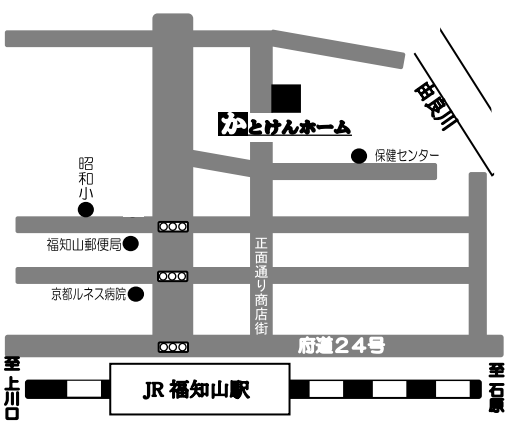
社長ブログ　かも社長　検索